

### Objetivo do Fundo

O SOMMA Polaris FIC FIM tem por objetivo superar o CDI no longo prazo.

### Política de Investimento

Aplica seus recursos, principalmente, em cotas do SOMMA Master Polaris Fundo de Investimento Multimercado, CNPJ: 30.556.596/0001-71, o qual investe em ativos e derivativos financeiros nos mercados de valores mobiliários brasileiro e internacional e busca oportunidades nos mercados de ações, juros, câmbio, índices de preços e derivativos referenciados em vários fatores de risco.

		Jan	Fev	Mar	Abr	Mai	Jun	Jul	Ago	Set	Out	Nov	Dez	Ano
2020	Fundo	-2,41	-3,80	-8,28	1,34	2,61	2,86	1,73	-2,44	-3,58	-2,27	6,97	3,88	<b>-4,29</b>
	%CDI	-	-	-	472%	1094%	1328%	890%	-	-	-	4660%	2359%	-
2021	Fundo	-1,93	-3,19	0,61	0,92	3,14	3,31	-2,29	-2,33	-	-	-	-	<b>-1,98</b>
	%CDI	-	-	307%	441%	1174%	1085,4%	-	-	-	-	-	-	-

### Retorno Acumulado desde o início



### Escala de perfil de risco



### Performance Acumulada

	Retorno	CDI	%CDI
Mês	-2,33%	0,42%	-
3 meses	-1,41%	1,09%	-
6 meses	3,24%	1,77%	<b>183,13%</b>
12 meses	2,64%	2,70%	<b>97,83%</b>
Desde o início	<b>3,45%</b>	<b>11,34%</b>	<b>30,48%</b>

### Componentes de Resultado do mês

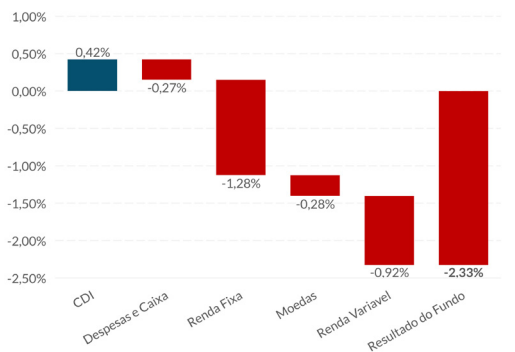

### Distribuição Diária de Retornos desde o início

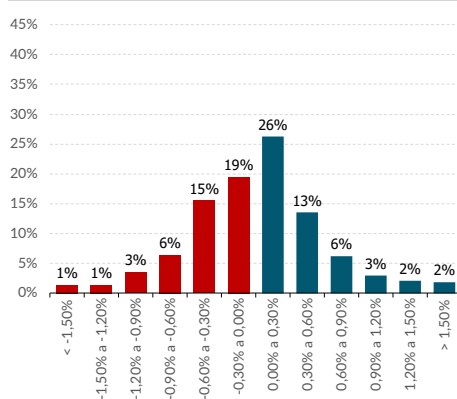

### Estatísticas

Patrimônio Líquido Atual	R\$ 16.221.476,84
Patrimônio Líq. Médio 12 meses	R\$ 19.897.481,08
Volatilidade desde o início	9,65%
Volatilidade 12 meses	10,29%
Sharpe 12 meses	0,04

### Informações do Fundo

**Valor Inicial de Aplicação:**  
R\$ 5.000,00

**Valor Mínimo de movimentação:**  
R\$ 1.000,00

**Valor Mínimo de permanência:**  
R\$ 5.000,00

**Cota de Aplicação:**  
D+0 (Fechamento)

**Cota de Resgate:**  
D+14 dias corridos (Fechamento)

**Pagamento do Resgate:**  
D+1 dia útil da conversão

### Características do Fundo

**Classificação Anbima:**  
Multimercados Livre

**Classificação CVM:**  
Fundo Multimercado

**Público-alvo:**  
Investidores em geral

**Taxa de administração:**  
2,00%

**Taxa de performance:**  
20% do que exceder o CDI

### Dados Bancários

**Favorecido**  
SOMMA Polaris Fundo de Investimento em Cotas de Fundo de Investimento Multimercado

**Banco Bradesco:** 237  
**Agência:** 2856  
**Conta:** 24883-5

### Dados do Fundo

**Código Anbima:**  
482323

**CNPJ do Fundo:**  
30.556.610/0001-37

**Data de início:**  
19/12/2018

### Tributação

Os cotistas do FUNDO sofrerão tributação na fonte sobre o rendimento auferido no período, no último dia útil dos meses de maio e novembro de cada ano à alíquota de 15% (quinze por cento). Adicionalmente, por ocasião do resgate das cotas, será aplicada alíquota complementar de acordo com o prazo de aplicação conforme tabela regressiva: até 6 meses, 22,5%; de 6 a 12 meses, 20%; de 12 a 24 meses, 17,5%; acima de 24 meses, 15%.



### Contatos

**Investidores Institucionais**  
+55 48 3037 1017  
institucionais@sommainvestimentos.com.br

**Investidores Individuais**  
+55 48 3037 1004  
relacionamento@sommainvestimentos.com.br

**Florianópolis - SC,** Rua Nirberto Haase, 100 - 1º andar  
**Porto Alegre - RS,** Av. Carlos Gomes, 222 - 8º andar  
**São Paulo - SP,** Av. Pres. Juscelino Kubitschek, 28 - 3º andar

**in** SOMMA Investimentos **f** SOMMA Investimentos  
**@** sommaoficial **▶** SOMMA Investimentos  
[www.sommainvestimentos.com.br](http://www.sommainvestimentos.com.br)

### Disclaimer

As informações contidas neste e-mail têm caráter meramente informativo e não constituem qualquer tipo de aconselhamento de investimento ou oferta para aquisição de valores mobiliários. Os investimentos em fundo de investimentos e demais valores mobiliários apresentam riscos para o investidor e não contam com garantia da instituição administradora, da gestora, de qualquer mecanismo de seguro ou do Fundo Garantidor de Créditos (FGC). A rentabilidade obtida no passado não representa garantia de rentabilidade futura. A rentabilidade divulgada não é líquida de impostos. É recomendada a leitura cuidadosa do formulário de informações complementares, a lâmina de informações essenciais, se houver, e o regulamento dos fundos pelo investidor antes de tomar qualquer decisão de investimento. Os documentos citados estão disponíveis no site da **Comissão de Valores Mobiliários (CVM) – [www.cvm.gov.br](http://www.cvm.gov.br)**. Para demais informações, por favor, ligue para 48 3037 1004.