

Objetivo do Fundo

O SOMMA Polaris FIC FIM tem por objetivo superar o CDI no longo prazo.

Política de Investimento

Aplica seus recursos, principalmente, em cotas do SOMMA Master Polaris Fundo de Investimento Multimercado, CNPJ: 30.556.596/0001-71, o qual investe em ativos e derivativos financeiros nos mercados de valores mobiliários brasileiro e internacional e busca oportunidades nos mercados de ações, juros, câmbio, índices de preços e derivativos referenciados em vários fatores de risco.

		Jan	Fev	Mar	Abr	Mai	Jun	Jul	Ago	Set	Out	Nov	Dez	Ano
2020	Fundo	-2,41	-3,80	-8,28	1,34	2,61	2,86	1,73	-2,44	-3,58	-2,27	6,97	3,88	-4,29
	%CDI	-	-	-	472%	1094%	1328%	890%	-	-	-	4660%	2359%	-
2021	Fundo	-1,93	-3,19	0,61	0,92	3,14	3,31	-2,29	-2,33	-3,29	-	-	-	-5,20
	%CDI	-	-	307%	441%	1174%	1085,4%	-	-	-	-	-	-	-

Retorno Acumulado desde o início

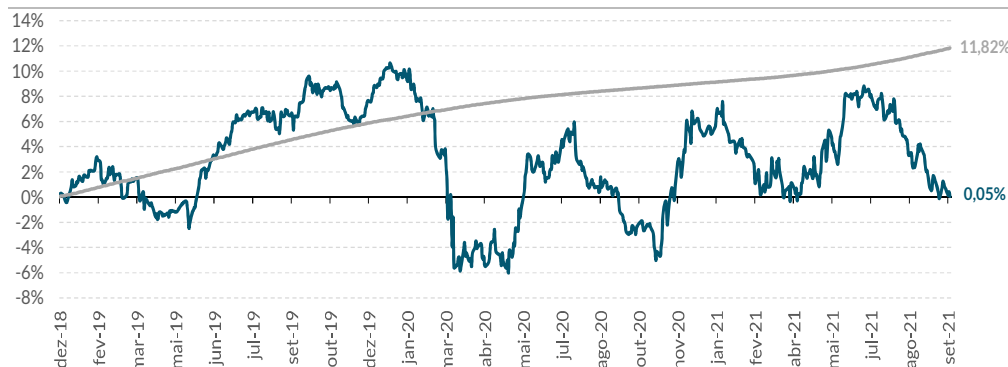

Escala de perfil de risco

ARROJADO

Performance Acumulada

	Retorno	CDI	%CDI
Mês	-3,29%	0,44%	-
3 meses	-7,71%	1,22%	-
6 meses	-0,75%	2,01%	-
12 meses	2,94%	2,99%	98,46%
Desde o início	0,05%	11,82%	0,41%

Componentes de Resultado do mês

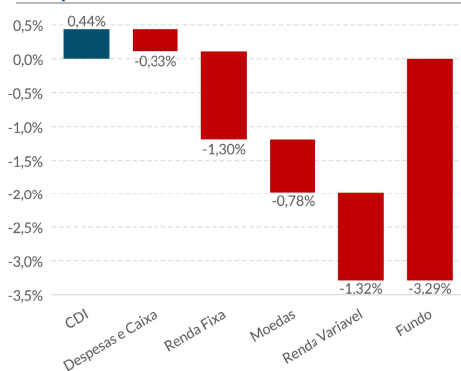

Distribuição Diária de Retornos desde o início

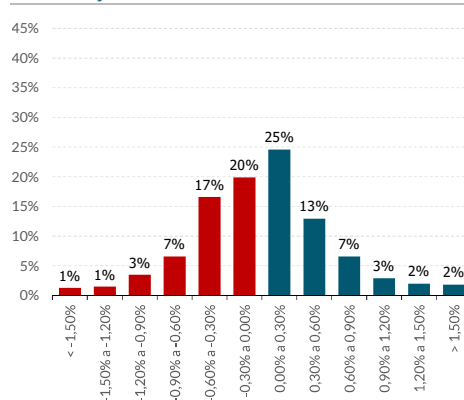

Estatísticas

Patrimônio Líquido Atual	R\$ 14.674.377,99
Patrimônio Líq. Médio 12 meses	R\$ 19.286.902,47
Volatilidade desde o início	9,61%
Volatilidade 12 meses	10,40%
Sharpe 12 meses	0,05

Informações do Fundo

Valor Inicial de Aplicação:
R\$ 5.000,00

Valor Mínimo de movimentação:
R\$ 1.000,00

Valor Mínimo de permanência:
R\$ 5.000,00

Cota de Aplicação:
D+0 (Fechamento)

Cota de Resgate:
D+14 dias corridos (Fechamento)

Pagamento do Resgate:
D+1 dia útil da conversão

Características do Fundo

Classificação Anbima:
Multimercados Livre

Classificação CVM:
Fundo Multimercado

Público-alvo:
Investidores em geral

Taxa de administração:
2,00%

Taxa de performance:
20% do que exceder o CDI

Dados Bancários

Favorecido
SOMMA Polaris Fundo de Investimento em Cotas de Fundo de Investimento Multimercado

Banco Bradesco: 237
Agência: 2856
Conta: 24883-5

Dados do Fundo

Código Anbima:
482323

CNPJ do Fundo:
30.556.610/0001-37

Data de início:
19/12/2018

Tributação

Os cotistas do FUNDO sofrerão tributação na fonte sobre o rendimento auferido no período, no último dia útil dos meses de maio e novembro de cada ano à alíquota de 15% (quinze por cento). Adicionalmente, por ocasião do resgate das cotas, será aplicada alíquota complementar de acordo com o prazo de aplicação conforme tabela regressiva: até 6 meses, 22,5%; de 6 a 12 meses, 20%; de 12 a 24 meses, 17,5%; acima de 24 meses, 15%.



Contatos

Investidores Institucionais
+55 48 3037 1017
institucionais@sommainvestimentos.com.br

Investidores Individuais
+55 48 3037 1004
relacionamento@sommainvestimentos.com.br

Florianópolis - SC, Rua Nirberto Haase, 100 - 1º andar
Porto Alegre - RS, Av. Carlos Gomes, 222 - 8º andar
São Paulo - SP, Av. Pres. Juscelino Kubitschek, 28 - 3º andar

in SOMMA Investimentos **f SOMMA Investimentos**
@sommaoficial **▶ SOMMA Investimentos**
www.sommainvestimentos.com.br

Disclaimer

As informações contidas neste e-mail têm caráter meramente informativo e não constituem qualquer tipo de aconselhamento de investimento ou oferta para aquisição de valores mobiliários. Os investimentos em fundo de investimentos e demais valores mobiliários apresentam riscos para o investidor e não contam com garantia da instituição administradora, da gestora, de qualquer mecanismo de seguro ou do Fundo Garantidor de Créditos (FGC). A rentabilidade obtida no passado não representa garantia de rentabilidade futura. A rentabilidade divulgada não é líquida de impostos. É recomendada a leitura cuidadosa do formulário de informações complementares, a lâmina de informações essenciais, se houver, e o regulamento dos fundos pelo investidor antes de tomar qualquer decisão de investimento. Os documentos citados estão disponíveis no site da Comissão de Valores Mobiliários (CVM) - www.cvm.gov.br. Para demais informações, por favor, ligue para 48 3037 1004.